

Boxen



Bänfer GmbH
Sportmatten und -geräte

www.baenfer.de

Hochringe

Kaum eine andere Wettkampfsportart hat so viel Show zu bieten wie der Boxsport. Geben Sie ihm den richtigen Rahmen - mit Boxringplanen und Eckpolstern von Bänfer Sportmatten und -geräte. Unsere Überplanen können bedruckt werden - Motiv und Farben ganz nach Ihrer Wahl. Wir machen aus Ihrem Boxring einen visuellen Höhepunkt.

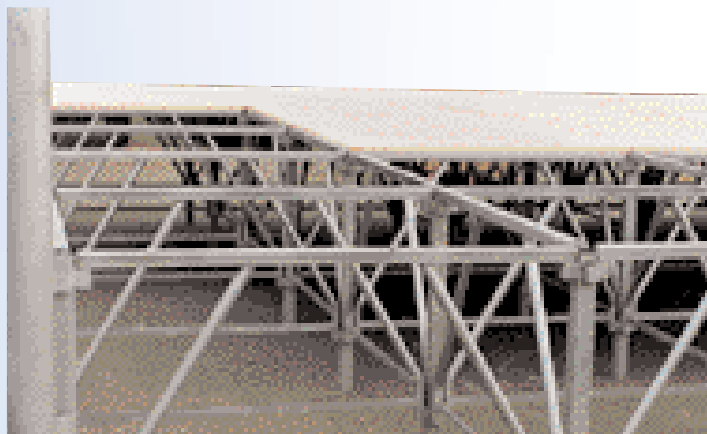

Konstruktionsänderungen vorbehalten.



Hochringe

Nach internationaler Vorschrift, zerlegbare transportable Stahlrohrkonstruktion mit Holzboden.

Abmessungen, ca.	Höhe, ca.	Seilviereck, ca.	Art. Nr.
6500 x 6500 mm	1000 mm	5000 x 5000 mm	33-7000
7500 x 7500 mm	1000 mm	6100 x 6100 mm	33-7001

(bei 7500 x 7500 mm jedoch Eckpfosten für 4 Ringseile)

Bitte bei Bestellung angeben, wieviele Ringseile eingesetzt werden sollen.

Boxringbeläge

Nach internationalen Anforderungen bestehend aus:

- 1 Bodenbelag aus Flockenverbund-schaum
- 1 Überplane aus einer entsprechend imprägnierten Segeltuchplane mit Metallösen

Abmessungen, ca.	Bahnen/Maße
6000 x 6000 mm	6 Stck. 6000 x 1000 mm
6500 x 6500 mm	6 Stck. 6500 x 1000 mm 1 Stck. 6500 x 500 mm
7000 x 7000 mm	7 Stck. 7000 x 1000 mm
7500 x 7500 mm	7 Stck. 7500 x 1000 mm 1 Stck. 7500 x 500 mm

Belag

Art. Nr.	Gewicht, ca.
33-1050	140,0 kg
33-1100	165,0 kg
33-1200	190,0 kg
33-1300	215,0 kg

Plane, ohne Spannleine

Art. Nr.	Gewicht, ca.
33-5000	20,0 kg
33-5100	23,0 kg
33-5200	27,0 kg
33-5300	31,0 kg

Hinweis:
Spannleinen-Länge beträgt ungefähr den dreifachen Planenumfang.

Zubehör



Eckpolstersatz 4tlg.

Aus PLST mit Schaumeinlage
(1x rot, 1x blau, 2 x weiß).

Höhen, ca.	Art. Nr.
1200 mm	33-6400
1500 mm	33-6401

Seilspanner

Mit Spansschloß, 1 Set = 4 Stck.

Art. Nr.	33-6320
----------	---------

Verbindungsgurte

Für senkrechte Verspannung der
Ringseile, 1 Set = 8 Stck.

	Art. Nr.
Für 3 Ringseile	33-6300
Für 4 Ringseile	33-6301

Ringseil-Garnitur

für Seilviereck

	Art. Nr.
ø 23 mm 3 Endlosseile	33-6200
ø 30 mm 3 Endlosseile	33-6201
ø 30 mm 4 Endlosseile	33-6204
ø 40 mm 3 Endlosseile	33-6202
ø 40 mm 4 Endlosseile	33-6203

Seilumwicklung

Aus Textilelastikband
50 mm breit, 1 Rolle für 1 Ringseil.

Farbe	Art. Nr.
weiß	33-6310
rot	33-6311
blau	33-6312

Verblendungsschürze

Meterware, Breite ca. 1000 mm

Art. Nr.	33-6100
----------	---------

Aufgangstreppe

Art. Nr.	3-6000
----------	--------

Spannleine für Plane

Art. Nr.	33-6315
auf Anfrage lieferbar	

Flachringe



Ausstattung für Flachringe

Flachring ca. 6 x 6 m, bestehend aus:

- 4 Säulen, ø ca. 50 mm x Länge ca. 1450 mm
- 4 Bodenankerplatten
- 3 Ringseilen für Seilviereck ca. 4,9 x 4,9 m,
ø 23 mm mit Schnellverspannung

Art. Nr.	33-1005
----------	---------

ohne Belag, Plane, Spannleine und Montage.

Objektbezogene Verankerungsmöglichkeiten
auf Anfrage.

Werbeaufdrucke und Werbereiter

Werbereiter

Schaumkern RG 18, seitlich PLST farbig,
Unterseite Antirutsch, Reißverschluss.

Abmessung, ca.	Art. Nr.
2000 x 400 x 350 mm	90-1000
1000 x 200 x 175 mm	90-1200

Weitere Maße auf Anfrage lieferbar.



Boxringplanen mit Werbeaufdruck

auf Anfrage lieferbar

Überplane aus imprägniertem Segeltuch.

Abmessung, ca.	Art. Nr.
6500 x 6500 mm	33-5100
7500 x 7500 mm	33-5300